

LE STRUTTURE RESIDENZIALI PSICHIATRICHE SOCIO-RIABILITATIVE (S.R.P.S.R.) PER TRATTAMENTI ESTENSIVI, SONO ACCREDITATE CON IL SERVIZIO SANITARIO REGIONALE E ACCOLGONO SU BASE VOLONTARIA UTENTI MAGGIORENNI CON UNA PATOLOGIA PSICHIATRICA, CHE NECESSITANO DI PERIODI DI OSPITALITÀ DI MEDIO-LUNGO TERMINE IN UN CONTESTO COMUNITARIO AD ALTO LIVELLO ASSISTENZIALE. SONO FINALIZZATI ALLA STABILIZZAZIONE DELLA PATOLOGIA, ALLA RIABILITAZIONE PSICOSOCIALE E ALLA GESTIONE DEGLI ASPETTI DISABILITANTI NON TRATTABILI A DOMICILIO O IN STRUTTURE SOCIO-ASSISTENZIALI.

LE STRUTTURE SOCIO-RIABILITATIVE AIUTANO GLI OSPITI A STABILIZZARE IL QUADRO PSICOPATOLOGICO, A RECUPERARE LE COMPETENZE DI BASE, LE ABILITÀ SOCIALI E RELAZIONALI FAVORENDO IL REINSERIMENTO SUL TERRITORIO E NEL CONTESTO FAMILIARE. SONO INSERITE IN NORMALE CONTESTO URBANO TERRITORIALE, AL FINE DI FAVORIRE IL SUCCESSIVO REINSERIMENTO SOCIALE.

RESPONSABILI AREA PSICHIATRICA:

Dott. A. Sarnicola - Medico Responsabile
Dott.ssa C. Bassi - Coordinatrice

DOVE TROVARCI

VILLA ADRIANA



tel. 0774 533942



Via Sardegna 2 -
00010 Villa Adriana-Tivoli (RM)



villadriana@italianhospitalgroup.com

VILLANOVA



tel. 0774 324513



Via Cialdini 25 -
00011 Villanova di Guidonia (RM)



villanova@italianhospitalgroup.com

CASTEL MADAMA



tel. 0774 83275



S.P. 40/a
- 00024 Castel Madama (RM)



castelmadama@italianhospitalgroup.com



GUIDA AL SERVIZIO

STRUTTURE RESIDENZIALI PSICHIATRICHE

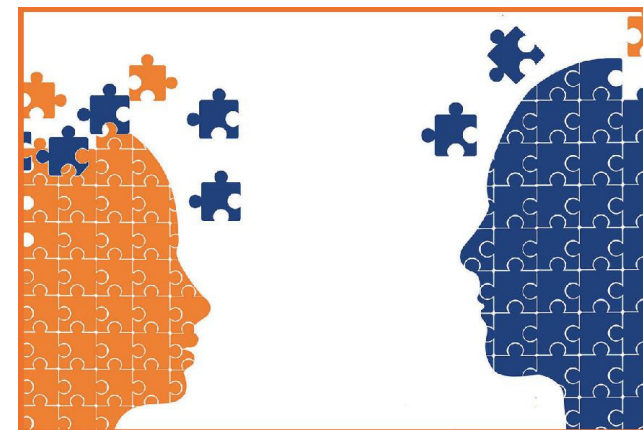

SOCIO RIABILITATIVE

RESPONSABILI STRUTTURE

VILLA ADRIANA

20 posti letto in convenzione S.S.R

Dott. F. Avallone - Medico Responsabile

VILLANOVA

16 posti letto in convenzione S.S.R

Dott. N. Oliviero - Medico Responsabile

CASTEL MADAMA

20 posti letto in convenzione S.S.R

Dott. A. Lionelli - Medico Responsabile

ORARI DI VISTA

L'Equipe Riabilitativa concorda direttamente con i familiari/amici o conoscenti gli orari e le modalità di visita in struttura e gli eventuali permessi terapeutici.



MODALITÀ DI ACCESSO

Come previsto dal Decreto del Commissario ad Acta Regione Lazio 188/2015 l'inserimento in struttura può avvenire solo previa autorizzazione del Centro di Salute Mentale (CSM) di residenza a cui l'Utente deve rivolgersi per avviare la procedura e preparare la documentazione necessaria.

ACCOGLIENZA

Al momento dell'ingresso l'Ospite dovrà fornire la seguente documentazione:

- Autorizzazione del CSM di residenza
- Documento d'identità, Codice Fiscale e Tessera Sanitaria;
- Tessera iscrizione al Servizio Sanitario Regionale;
- Tessera esenzione ticket sanitario;
- Verbale di invalidità in copia (ove presente);
- Nomina Amministratore di sostegno/tutore in copia (ove presente);
- Piano di trattamento farmacologico ed eventuale piano terapeutico;
- Documentazione giuridica in caso di pazienti autori di reato;
- Documentazione clinica relativa ad eventuali ricoveri pregressi;
- Attestazione ISEE Socio-Sanitario-Residenze Nucleo Ristretto.

Al momento del ricovero, è necessario che l'Ospite o per suo conto il caregiver - familiare - rappresentante legale fornisca:

- Farmaci o prescrizioni per una copertura minima di 7 giorni;
- l'occorrenza per l'igiene personale, abbigliamento da giorno e da notte adeguato e comodo, in quantità sufficienti ad assicurare uno o più cambi quotidiani.

DURATA DEL PROGETTO E

RINNOVO

La durata del PRI (Piano Riabilitativo Individuale) viene definita in accordo con il CSM inviante che, previa rivalutazione almeno semestrale, si occupa dell'eventuale proroga del progetto stesso.

RETTE

La retta per il ricovero presso le Strutture Residenziali Psichiatriche Socio-Riabilitative è suddivisa in:

- quota sanitaria, a carico del Servizio Sanitario Regionale;
- quota sociale, a carico dell'Ospite e/o dei comuni territorialmente competenti*.

*I ricoverati presso le S.R.P.S.R., se in possesso di un reddito ISEE Socio-Sanitario inferiore ad Euro 20.000,00 (ventimila/00), hanno diritto ad un contributo da parte del Comune di Residenza (compartecipazione), presentando presso gli uffici comunali preposti formale richiesta.

Sono da escludere dalla disposizione sulla compartecipazione gli utenti in carico ai DSM di età compresa dai 18 ai 25 anni, per i quali la retta è a totale carico del fondo sanitario (DRG 943/17).



Struttura
Villa Adriana



Struttura Villanova